

Installation av Topocad

Hämta programmet

Topocad 13.0 kan hämtas från adtollo.se/systems/mat-kart/ladda-ner-program/

Installation

Programmet installeras från Installera – Topocad – Topocad 13.0. Installationsfilen Topocad13.exe (alternativt Topocad13.msi som kan användas i nyare operativsystem) används.

Du får en fråga om du ska köra direkt eller först spara. Vi rekommenderar dig att först spara för att senare köra, om du inte har en mycket snabb uppkoppling till Internet, eller om du nu kör från CD-skivan.

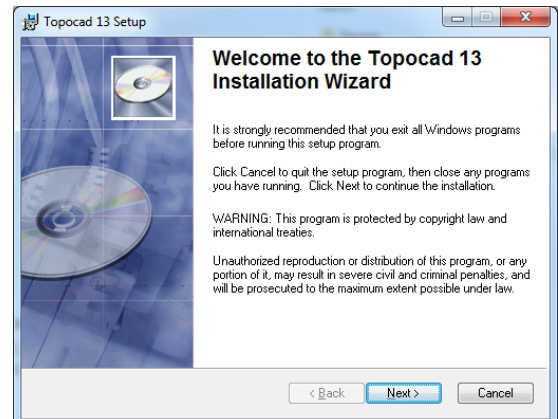

Svara på licensavtalet

Du måste acceptera licensavtalet för att kunna gå vidare.

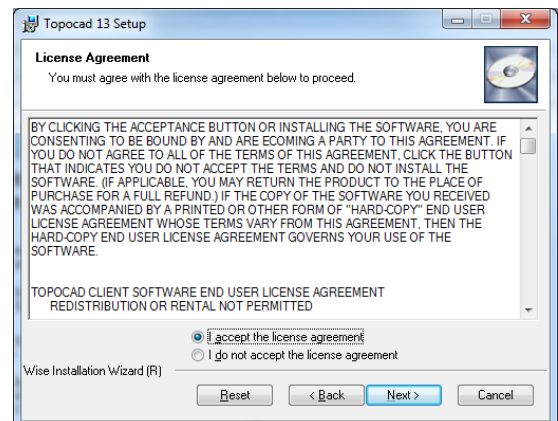

Ange ditt namn och organisation.

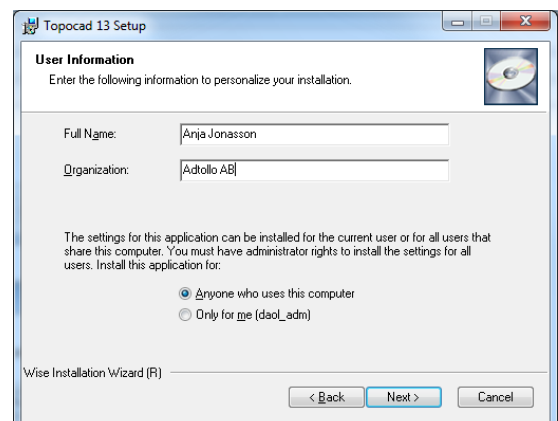

Välj installationstyp

Typical, complete eller custom. Beror på hur många moduler du har och hur mycket plats du har på din hårddisk. Du kan välja fler moduler här än vad du egentligen har, du har endast åtkomst till det din licens bestämmer.

Enklast väljer du Complete.

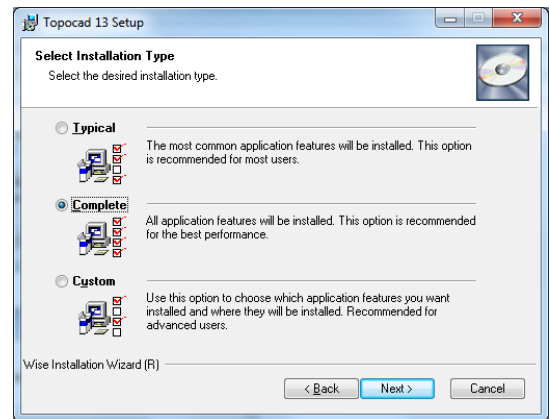

Klicka nästa om du inte vill gå tillbaks och ändra något.

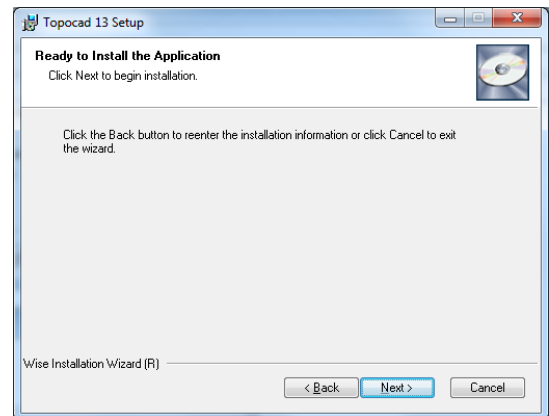

Uppdatering från tidigare Topocad

Topocad 13.0 installeras på katalogen Topocad 13. I dina inställningar använder du äldre systemfiler, för att dessa ska kunna användas pekar du om dem under Arkiv|Inställningar. Filerna är bakåtkompatibla. Se mer information om detta längre bak i denna manual.

Att registrera Topocad

När du startar Topocad första gången behöver du registrera programmet.

Det finns två olika metoder för att registrera programmet, online eller manuell. Om du köpt en licens eller har begärt att få en utvärderingslicens har du fått ett licensbevis (alt. Ett mejl med information om detta) som innehåller Licensnummer och en Registration key, den informationen behöver du för att kunna registrera Topocad.

Kan du inte installera Online, om du alltså inte har tillgång till Internet från den datorn, kan du registrera dig via manuell registrering.

Registrering online

Ange din Registration key som du hittar på licensbeviset. Programmet kommer att söka motsvarande licensinformation via Internet. Registration key består av en kombination av siffror uppdelade på två block, det första är alltid 6 siffror och det andra kan bestå av en eller fler siffror.

Tryck på Next, så hämtas informationen för din Topocadlicens via Internet. Vänta en stund.

Klicka på Klar för att använda Topocad.

Du kan behöva avsluta Topocad och starta det igen för att aktivera eventuella tilläggsmoduler.

Därefter är din Topocad registrerad och klar för att användas.

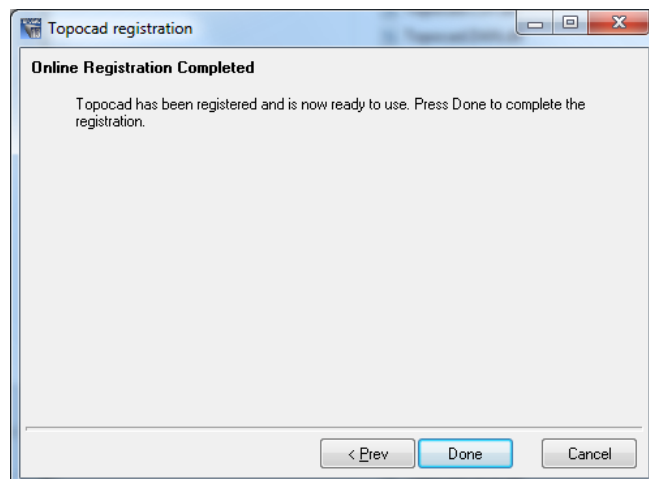
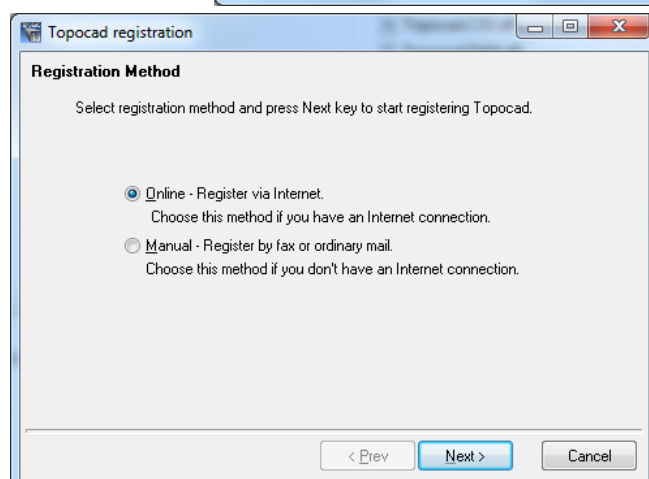
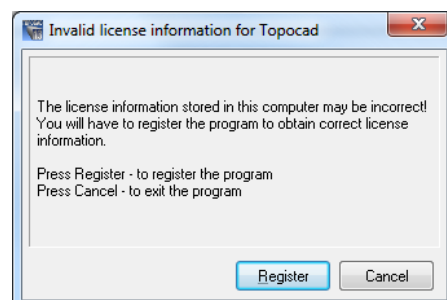

Manuell registrering

Steg 1

A.
Markera manuell registrering.

B.
Välj alternativet för att skriva ut
registreringsformulär, tryck Next.

C.
Mata in registreringsinformationen 1 av 3.
Här skriver du in licensnummer och
användarinformation. Licensnumret hittar du på
det licensbevis som du erhållit. När alla fält
som behövs är ifyllda, tryck Next.

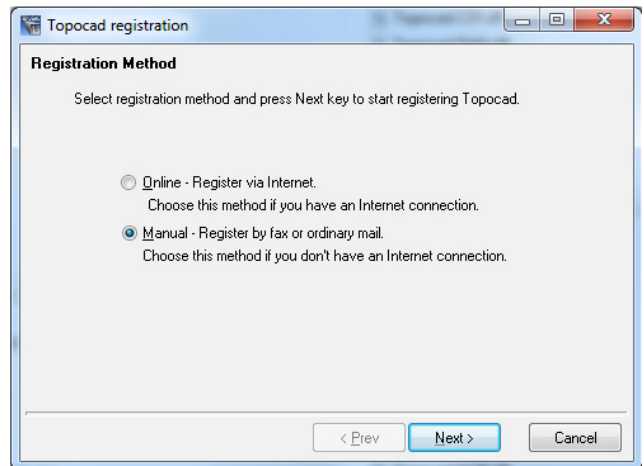

Topocad registration

Registration Method

Select registration method and press Next key to start registering Topocad.

Online - Register via Internet.
Choose this method if you have an Internet connection.

Manual - Register by fax or ordinary mail.
Choose this method if you don't have an Internet connection.

< Prev Next > Cancel



Topocad registration

Manual Registration

Select which step in the manual registration you want to perform, and press the Next key to continue with the registration.

Print registration form.
This is the first step in the manual registration. Here you will enter basic license information and then print the License Registration Form that you can fax or mail to your software dealer.

Enter license information.
This is the last step in the manual registration. Here you will enter the license information that you receive after sending in the License Registration Form.

< Prev Next > Cancel

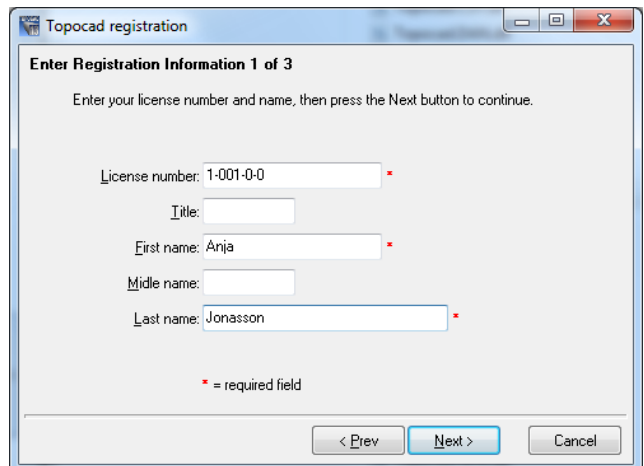

Topocad registration

Enter Registration Information 1 of 3

Enter your license number and name, then press the Next button to continue.

License number: 1-001-0-0 *

Title: _____

First name: Anja *

Middle name: _____

Last name: Jonasson *

* = required field

< Prev Next > Cancel

D.
Mata in registreringsinformationen 2 av 3. Här skriver du in dina adressuppgifter.

The screenshot shows a window titled 'Topocad registration' with the subtitle 'Enter Registration Information 2 of 3'. The instruction reads: 'Enter your address, then press the Next button to print the registration form.' The form contains the following fields: 'Company name:' with the value 'Adtollo', 'Address:' with 'Solna strandväg 14', 'Address2:' with '171 54', 'Address3:' (empty), 'City:' with 'SOLNA', and 'Country:' with 'Sweden'. At the bottom, there are three buttons: '< Prev', 'Next >', and 'Cancel'.

E.
Mata in registreringsinformationen 3 av 3. Här skriver du in dina telefonnummer, fax samt e-postadress. Observera att faxnummer eller e-post måste vara angivet. Tryck Next.

The screenshot shows a window titled 'Topocad registration' with the subtitle 'Enter Registration Information 3 of 3'. The instruction reads: 'Enter your contact information, then press the Next button to print the registration form.' The form contains the following fields: 'Phone number:' with '08 410 415 00' (marked with a red asterisk), 'Fax number:' (marked with a blue asterisk), 'Mobile phone:' (empty), and 'E-mail address:' with 'info@adtollo.se' (marked with a blue asterisk). Below the fields, there is a note: 'When your registration has been approved an activation code will be sent to the e-mail address specified above.' A legend indicates that a blue asterisk means 'one is required' and a red asterisk means 'required field'. At the bottom, there are three buttons: '< Prev', 'Next >', and 'Cancel'.

E.
Steg 1 är klart.
Faxa eller e-posta Registration form till oss eller till din återförsäljare.
Vi kommer nu att skicka dig licensinformationen per brev eller fax. När du har fått denna kan du fortsätta med din registrering.

Manuell registrering

Steg 2.

A.

Ange att du ska mata in licensinformation.

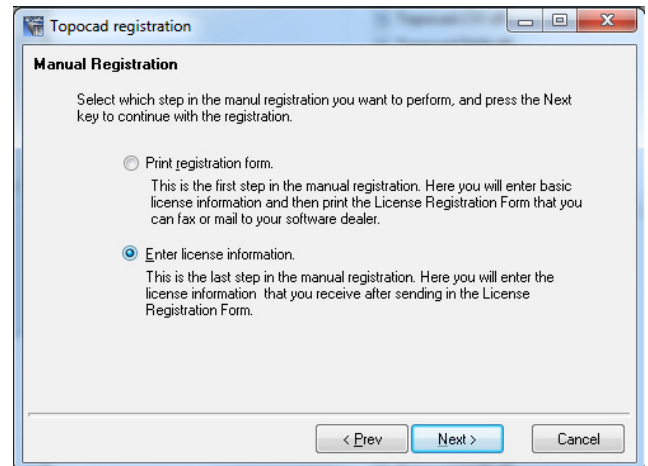

B.

Ange den auktorisationskoden du har fått dig tillsänd, den ska in på denna plats. Kontrollera att du anger den rätt!

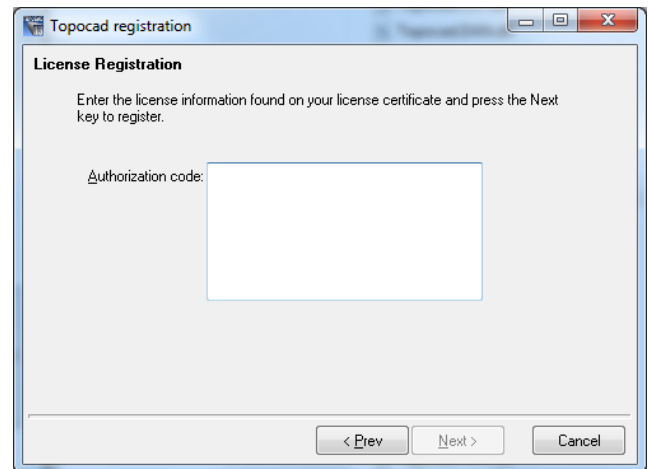

Du kan behöva avsluta Topocad och starta det igen för att aktivera eventuella tilläggsmoduler.

Därefter är din Topocad registrerad är klar.

Klicka på Klar för att använda Topocad.

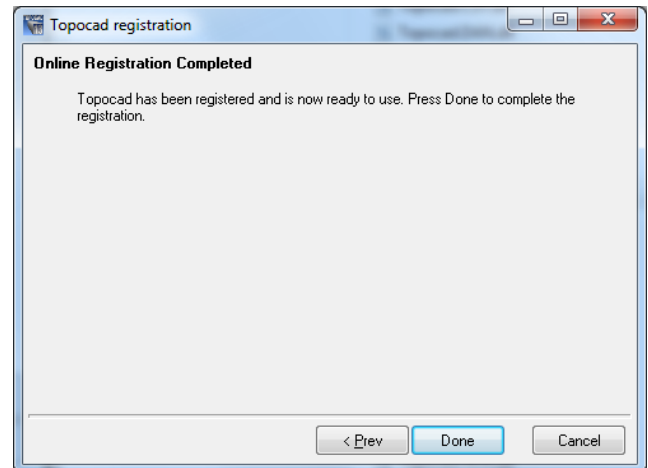

Normal licens

Normal licens är den vanligaste och kan installeras från vilken dator som helst som använder Windows operativsystem.

Licensen är gjord för installation på en dator men kan utökas till att kunna installeras på två eller fler datorer. Byter du dator eller vissa andra komponenter i din dator kan du komma att behöva kontakta oss för att få din licens utökad.

Nätverkslicens

Om du har en nätverkslicensen körs ett litet program på en server i ditt nätverk. När du startar Topocad kommer detta att fråga servern om det är OK att köra. För installation av nätverksserver se separat installationsmanual.



Uppdatering från tidigare Topocad

Välj i inställningar vilka systemfiler, prototypsritningar, mallar du önskar. Det går bra att välja de du har skapat i tidigare versioner av Topocad.

Du kan antingen starta din äldre version av Topocad och läsa inställningarna i Systeminställningar. De inställningar du har gjort där vill du förmodligen ha i Topocad version 13. De viktigaste inställningarna är förmodligen de som ligger under Mappar respektive Systemfiler.

Du kan här antingen kopiera dessa filer till en ny plats och ange dem Topocad 13 eller använda dem där de är idag. Vi rekommenderar att du inte har dem på programkatalogen Topocad 12 (eller tidigare) då det finns risk att denna mapp raderas vid en framtida borttagning av programmet.

Om du använder samma filer i Topocad 13 som i Topocad 12 (utan att kopiera dem) finns det risk att du inte kan använda dem i Topocad 12 då det finns risk att du sparar nya versioner på dessa filer som inte Topocad 12 kan läsa.

Om du är mer datavan kan du kopiera och redigera ett registerutdrag från en tidigare version av Topocad:

Gå in i registereditorn (regedit)

Ställ dig på mappen HKEY_CURRENT_USER\Software\Chaos systems\Topocad\12.0

Klicka med höger mus – Exportera.

Den filen kan du sedan redigera med Anteckningar eller annan textredigerare, byta sökvägar på.

Byt sökväg på System directory från HKEY_CURRENT_USER\Software\Chaos systems\Topocad\12.0 till HKEY_CURRENT_USER\Software\Adtollo\Topocad\13.0 på alla platser där detta finns, på andra platser är det upp till dig. Observera att du bör ha koll på vad du gör här!

För att registrera denna typ av fil kan du dubbelklicka på den från Utforskaren vilket registrerar dess inställningar i Registereditorn.



ISM användare

För läsning av symbol- och linjetypsbibliotek i ISMAdmin

För läsning av Topocads symbol- och linjetypsbibliotek i ISMAdmin finns ett COM-objekt (Sysfiles.dll) som följer med installationen av Topocad. SysFiles.dll måste ligga i samma katalog som Topocad samt registreras med regsvr32.exe för att fungera.

Övrig information vid installation

Systeminställningar i Topocad 12 ligger i registret under HKEY_CURRENT_USER\Software\Adtollo\Topocad\13.0\. Användare måste ha läs- och skrivrättigheter.

Licensservernamn samt port ligger under HKEY_LOCAL_MACHINE\SOFTWARE\Adtollo\License manager\.

Licensinformation lagras krypterat och dolt någonstans under HKEY_LOCAL_MACHINE. För att kunna registrera licenser måste man ha läs- och skrivrättigheter.

Kommunikation till instrument

Programvara från Leica (RoadRunner.exe) kräver att körtidskomponenter för bibliotek för Visual C++ (vcredist_x86.exe) finns installerade. Återfinns på Microsofts hemsida (<http://www.microsoft.com/downloads/details.aspx?FamilyId=32BC1BEE-A3F9-4C13-9C99-220B62A191EE&displaylang=en>)

För kommunikation mot Trimble via TrimbleLink krävs installation av TrimbleLink samt Trimble Data Transfer. Återfinns på adtollo.se/systems/mat-kart/ladda-ner-program/tillaggrattningar/

