

Installation av Topocad

Hämta programmet:

Topocad 11.0 kan hämtas från <http://www.chaos.se/public/download.htm>

Installation:

Programmet installeras från Installera – Topocad – Topocad 11.0. Installationsfilen Topo1100.exe (alternativt Topo1100.msi som kan användas i nyare operativsystem) används.

Du får en fråga om du ska köra direkt eller först spara. Vi rekommenderar dig att först spara för att senare köra, om du inte har en mycket snabb uppkoppling till Internet, eller om du nu kör från CD-skivan.

Svara på licensavtalet

Du måste acceptera licensavtalet för att kunna gå vidare.

Ange ditt namn och organisation.

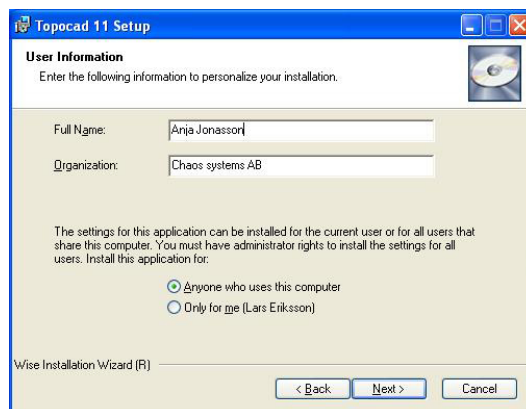
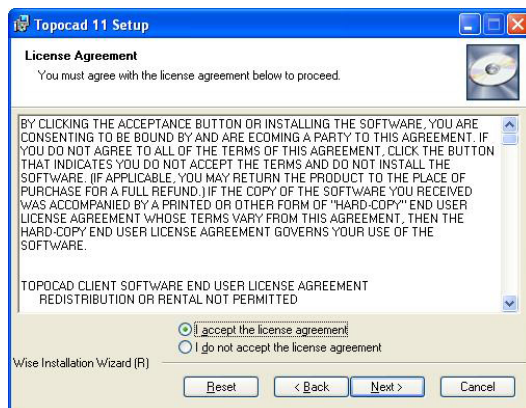

Välj installationstyp:

Typical, complete eller custom. Beror på hur många moduler du har och hur mycket plats du har på din hårddisk. Du kan välja fler moduler här än vad du egentligen har, du har endast åtkomst till det din licens bestämmer.

Klicka nästa om du inte vill gå tillbaks och ändra något.

Uppdatering från tidigare Topocad:

Topocad 11.0 installeras på katalogen Topocad 11. I dina inställningar använder du äldre systemfiler, för att dessa ska kunna användas pekar du om dem under Arkiv|Inställningar. Filerna är bakåtkompatibla.

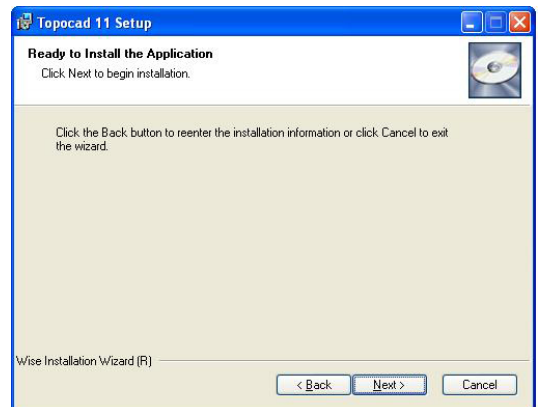
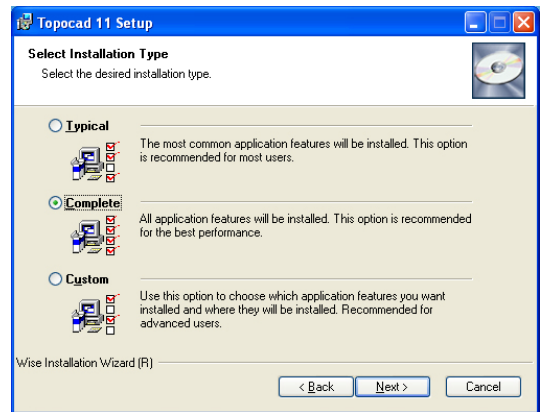

Att registrera Topocad:

När du startar Topocad första gången behöver du registrera programmet, har du inte köpt programmet har du möjlighet att utvärdera Topocad i 30 dagar.



Det finns det två olika metoder för att registrera programmet, online eller manuell. Om du köpt en licens har du fått ett licensbevis som innehåller Licensnummer och en Registration key, den informationen behöver du för att kunna registrera Topocad. Kan du inte installera Online, om du alltså inte har tillgång till Internet från den datorn, kan du registrera dig via manuell registrering.

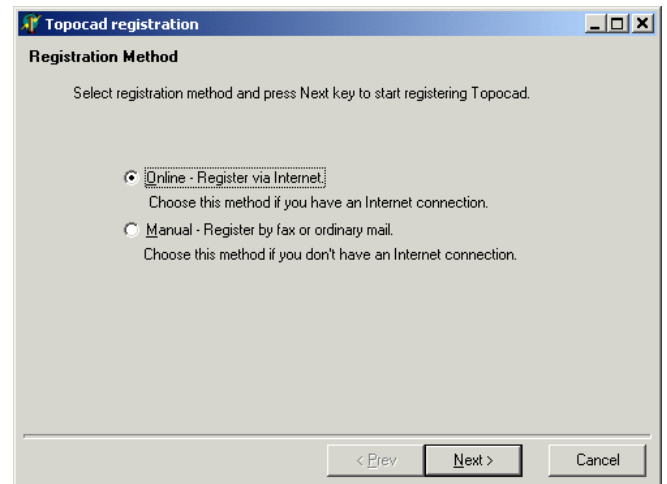

Online-registrering

Ange din Registration key som du hittar på licensbeviset. Programmet kommer att söka motsvarande licensinformation via Internet. Registration key består av en kombination av siffror uppdelade på två block, det första är alltid 6 siffror och det andra kan bestå av en eller fler siffror.



Tryck på Next, så hämtas informationen för din Topocadlicens via Internet.

Klicka på Klar för att använda Topocad.

Du kan behöva avsluta Topocad och starta det igen för att aktivera eventuella tilläggsmoduler.

Därefter är din Topocad registrerad och klar för att användas.

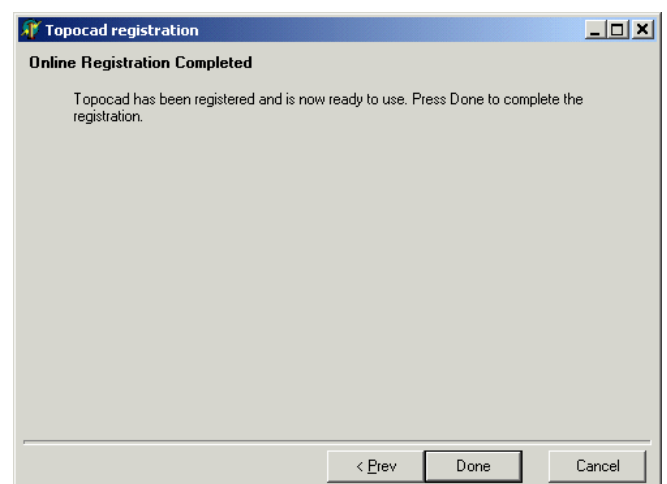

Manuell-registrering

Steg 1

A.

Markera manuell-registrering.

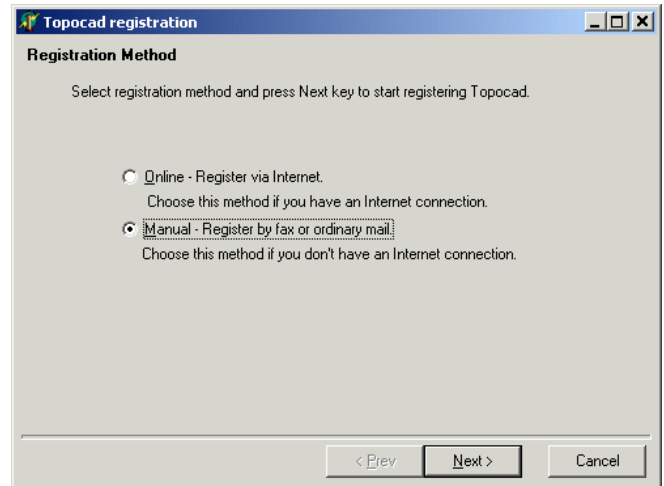

B.

Välj alternativet för att skriva ut registreringsformulär, tryck next.

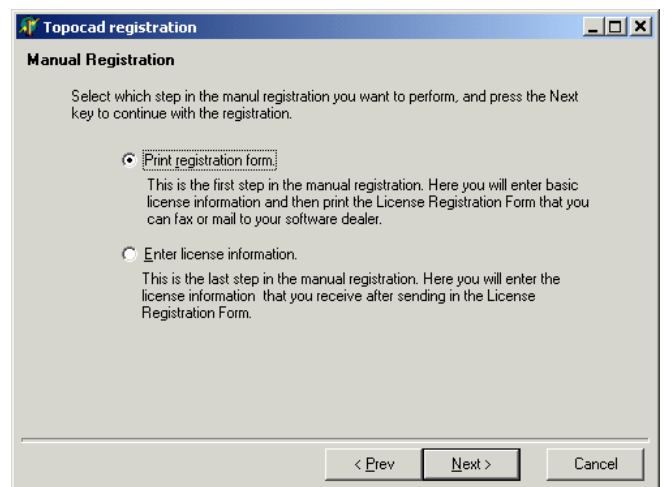

C.

Mata in registreringsinformationen 1 av 2. Här skriver du in licensnummer, användarinformation, adress. Licensnummret hittar du på det licensbevis som du erhållit. När alla fält som behövs är ifyllda, tryck next.

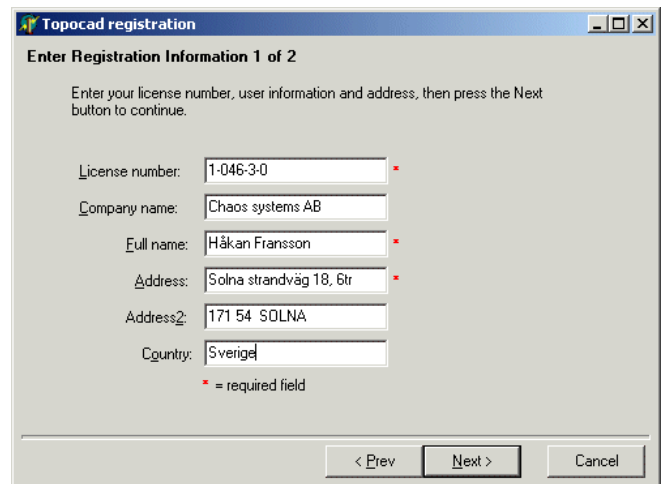

D.

Mata in registreringsinformationen 2 av 2. Här skriver du in dina kontaktuppgifter. Observera att minst ett av faxnummer eller e-post måste vara angivet, tryck next.

The screenshot shows a window titled "Topocad registration" with the subtitle "Enter Registration Information 2 of 2". The text inside says: "Enter your contact information, then press the Next button to print the registration form." There are four input fields: "Phone number:" with the value "08-29 06 60", "Fax number:" with "08-29 06 66", "Mobile phone:" which is empty, and "E-mail address:" with "info@chaos.se". A legend below the fields indicates that a red asterisk (*) means "required field" and a blue asterisk (*) means "one is required". At the bottom right, there is a text box containing "10271-30483". Navigation buttons at the bottom are "< Prev", "Next >", and "Cancel".

E.

Steg 1 är klart. Faxa eller e-posta Registration form till oss eller till din återförsäljare. Vi kommer nu att skicka dig licensinformationen per brev eller fax. När du har fått denna kan du fortsätta med din registrering.

The screenshot shows a window titled "Topocad registration" with the subtitle "Manual Registration". The text inside says: "Select which step in the manual registration you want to perform, and press the Next key to continue with the registration." There are two radio button options: "Print registration form." (unselected) and "Enter license information." (selected). Below each option is a short description of the step. At the bottom, there are navigation buttons: "< Prev", "Next >", and "Cancel".

Manuell-registrering

Steg 2.

A.

Ange att du ska mata in licensinformation.

B.

- Ange den licensinformation du har fått dig tillsänd, detta är auktorisationskoden som ska in på denna plats. Kontrollera att du anger den rätt!

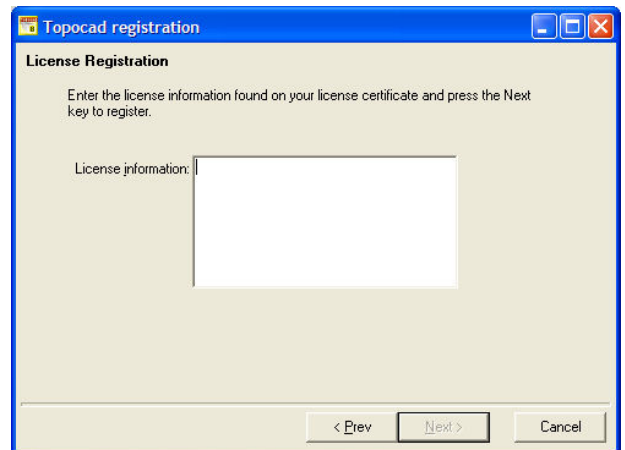

Du kan behöva avsluta Topocad och starta det igen för att aktivera eventuella tilläggsmoduler.

Därefter är din Topocad registrerad är klar.

Klicka på Klar för att använda Topocad.

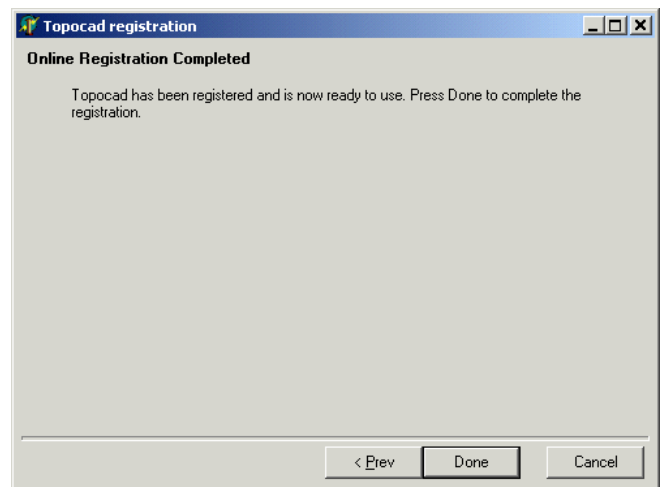

Normal licens:

Normal licens är den vanligaste och kan installeras från vilken dator som helst som använder Windows operativsystem.

Licensen är gjord för installation på en dator men kan utökas till att kunna installeras på två eller fler datorer. Byter du dator eller vissa andra komponenter i din dator kan du komma att behöva kontakta oss för att få din licens utökad.

Nätverkslicens:

Om du har en nätverkslicensen körs ett litet program på en server i ditt nätverk. När du startar Topocad kommer detta att fråga servern om det är OK att köra. För installation av nätverksserver se separat installationsmanual.

Uppdatering från tidigare Topocad:

Välj i inställningar vilka systemfiler, prototypsritningar, mallar du önskar. Det går bra att välja de du har skapat i tidigare versioner av Topocad.

ISM användare - För läsning av symbol- och linjetypsbibliotek i ISMAdmin:

För läsning av Topocads symbol- och linjetypsbibliotek i ISMAdmin finns ett COM-objekt (Sysfiles.dll) som följer med installationen av Topocad. SysFiles.dll måste ligga i samma katalog som Topocad samt registreras med regsrv32.exe för att fungera.

Övrig information vid installation:

Systeminställningar i Topocad 11 ligger i registret under HKEY_CURRENT_USER\Software\Chaos systems\Topocad\11.0\ . Användare måste ha läs- och skrivrättigheter.

Licensservernamn samt port ligger under HKEY_LOCAL_MACHINE\SOFTWARE\Chaos systems\License manager\ .

Licensinformation lagras krypterat och dolt någonstans under HKEY_LOCAL_MACHINE. För att kunna registrera licenser måste man ha läs- och skrivrättigheter.

Kommunikation till instrument

Programvara från Leica (RoadRunner.exe) kräver att körtidskomponenter för bibliotek för Visual C++ (vcredist_x86.exe) finns installerade. Återfinns på Microsofts hemsida (<http://www.microsoft.com/downloads/details.aspx?FamilyId=32BC1BEE-A3F9-4C13-9C99-220B62A191EE&displaylang=en>)

För kommunikation mot Trimble via TrimbleLink krävs installation av TrimbleLink samt Trimble Data Transfer. Återfinns på <http://www.chaos.se/public/addon.htm>